

CARTA DEI BOSCHI E DEGLI ELEMENTI BOSCATI MINORI

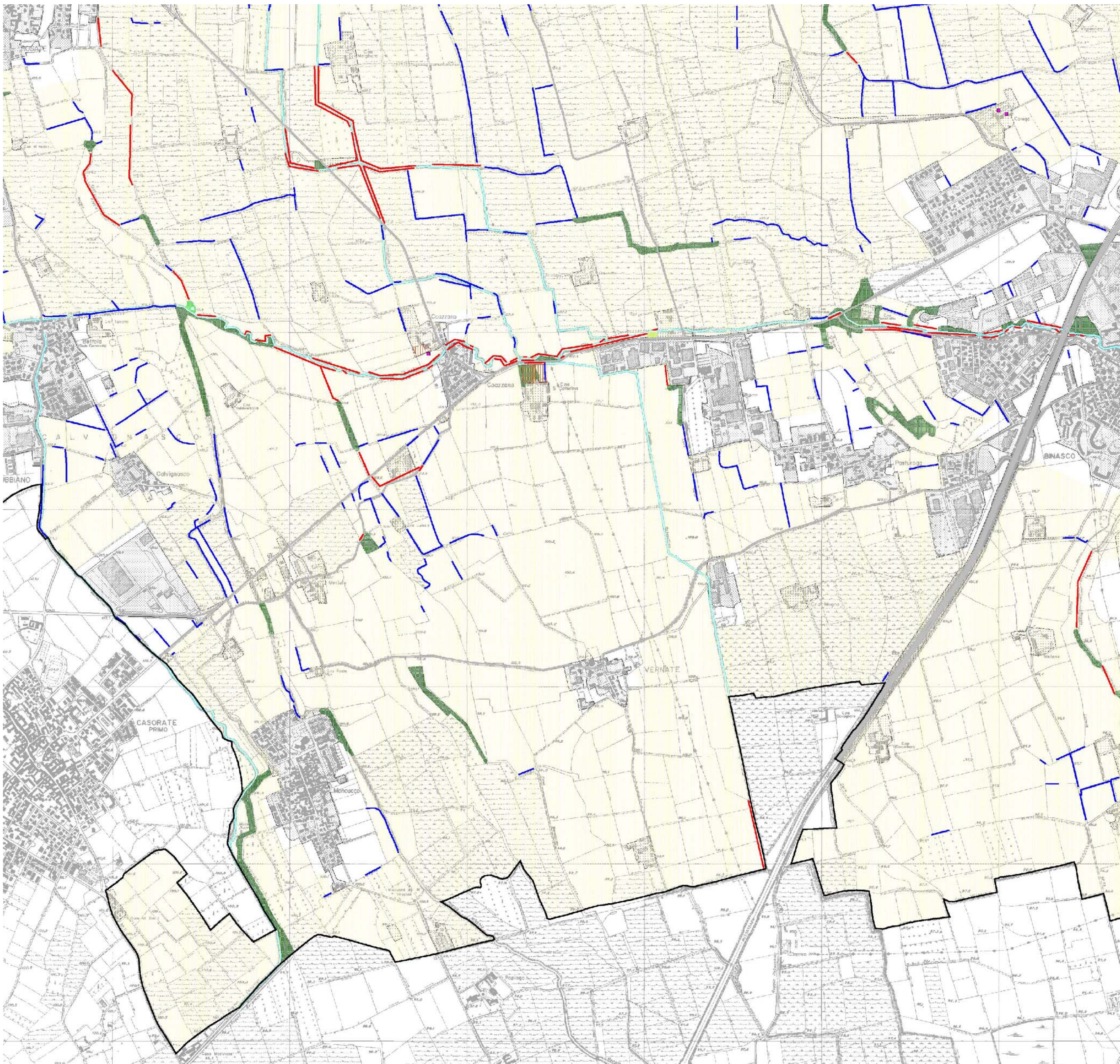

Legenda

- Boschi**
- Boschi (art.1 ter, L.R. 8/76 e succ. mod.)
 - Boschi per relazione di distanza
- Elementi boscati minori**
- Macchie boscate
 - Fasce boscate
 - Formazioni longitudinali
- Boschi in aree protette regionali**
- Ambito territoriale del Piano di Indirizzo Forestale
 - Riserve naturali nel Parco Agricolo Sud Milano
 - Riserva naturale Bosco WWF di Vanzago
 - Parco Agricolo Sud Milano
 - Parchi Regionali
 - Plis proposti
 - Plis riconosciuti
- Beni di interesse Artistico e storico (art. 2, D. lgs 490/99)**
- Ambiti a Parchi urbani e aree della fruizione *
 - Ambiti a parchi e giardini storici *
 - Dieci grandi foreste di pianura *
 - Aree idriche dei corsi d'acqua principali
 - Aree della rete stradale
 - Aree della rete ferroviaria
 - Ambiti urbanizzati
 - Confine Provinciale

* Voci derivate dai contenuti del PTCP

CARTA DELLE TIPOLOGIE

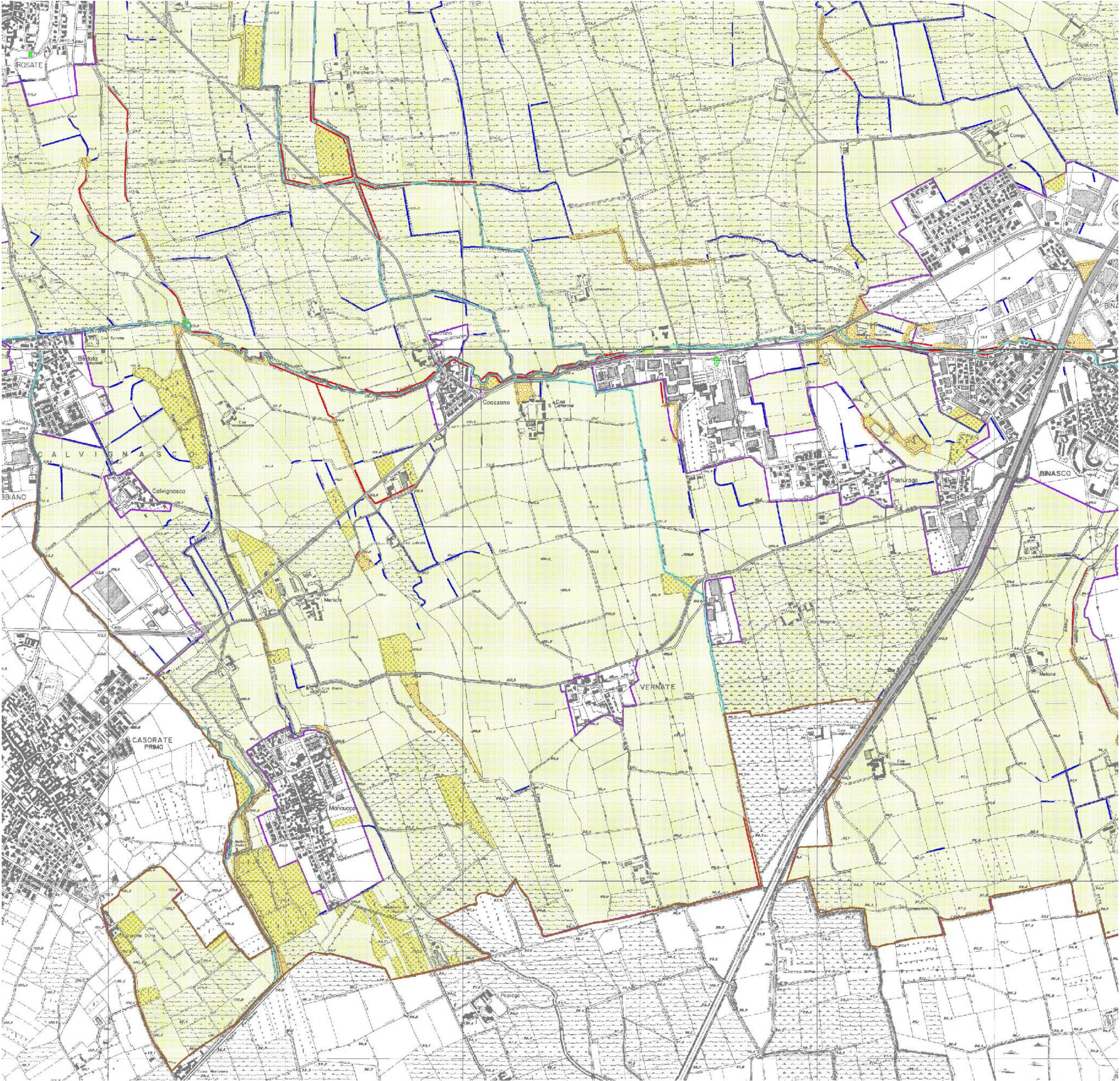

Legenda : Boschi

Tipologie

- Tipologie**
- Pineta di pino silvestre
 - Alneto di ontano nero tipico
 - Betuleto secondario
 - Castagneto delle cerchie moreniche occidentali
 - Formazioni di ciliegio tardivo
 - Formazioni antropogene
 - Formazioni aspecifiche
 - Pioppeti in fase di naturalizzazione
 - Formazioni di pioppo tremulo
 - Querceto-carpinetto dell'alta pianura
 - Querceto-carpinetto della bassa pianura
 - Querceto di rovere e/o famiglia delle cerchie moreniche occidentali
 - Querceto di famiglia con olmo
 - Querceto di rovere e/o famiglia del pianalto
 - Robinetto misto
 - Robinetto puro
 - Saliceto di ripa
 - Saliceto
 - Formazioni non classificate
- Alberi di interesse Monumentale**
- Singolo
 - Gruppo
 - Filare
- Elementi boscati minori**
- Macchie boscate
 - Fasce boscate
 - Formazioni longitudinali
- Boschi in aree protette regionali**
- Boschi per relazione di distanza
- Alberi di interesse Monumentale**
- Ambito territoriale del Piano di Indirizzo Forestale
 - Riserve Regionali
 - Parchi Regionali
 - Ambiti art. 139, D. Lgs 490/99
 - Vincolo idrogeologico
 - Aree con potenziale dissesto *
 - Zona B-PR del PAI Vigente - Aree a rischio idrogeologico molto elevato
 - Zona I del PAI Vigente - Aree a rischio idrogeologico molto elevato
 - Fascia C del PAI vigente
 - Usi civici
 - Aree idriche dei corsi d'acqua principali
 - Aree della rete stradale
 - Aree della rete ferroviaria
 - Confine Provinciale

* Voci derivate dai contenuti del PTCP

COMUNE DI VERNATE
(Provincia di Milano)

PIANO DI GOVERNO DEL TERRITORIO

(ai sensi della Legge Regionale per il Governo del Territorio del 11.03.2005, n°12- art. 25 comma 7)

DOCUMENTO DI PIANO

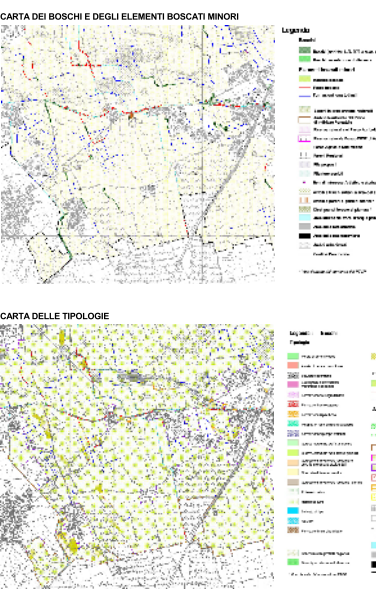

PIANO DI INDIRIZZO FORESTALE
OGGETTO: approvato dal C.P. il 22 aprile 2004, n. 27
MODIFICATA IN SEGUITO ALLE CONTRODEDUZIONI

Sindaco: Antonio Moroni
Assessore all'edilizia, urbanistica, lavori pubblici: Carlo Rapetti
Segretario Generale: Patrizia Bellagamba

Progettisti incaricati: B.C.G. ASSOCIATI Massimo Giuliani
rapporto idrogeologico e Sismico: Riccardo Balsotti
Piano di Zonizzazione Acustica: Cristiana Bernasconi
Ufficio Tecnico: Antonio Zappa

Collaboratori: Paolo Alberico, Marco Cavallotti, Marisa Zuzzaro
(V.A.>S.) Valutazione Ambientale Strategica: N.Q.A. s.r.l., Rosaria Verardi

Scala: VARIE
Data: Giugno 2011
Tavola: **A.3.1**